

CARTOGRAFIA SOCIAL

Municipio: Soacha Cundinamarca

TERRITORIO: Corregimiento 2.

MICRO TERRITORIO: Conjunto Residencial Acanto II.

BARRIO: Ciudad Verde.

EBS: 1

IMAGEN DEL TERRITORIO



Imágenes tomadas por: Ana Beiba Borda Ramírez –

José Argemiro Mahecha Ordoñez (Promotores de Salud)

NUMERO DE VIVIENDAS: 384 Conjunto Residencial Acanto II.



Centro comercial Prado verde, Centro Comercial Mira Flores, Paradero de buses y colectivos de Soacha, sumado al paradero de Buses SITP en la frontera con Bosa.



Conjunto Residencial Sauce.



Colegio IE León XII Chiloé, IED La Despensa y Biblioteca.



Avenida principal Terreros Diagonal 40 y ciclovía Av. Terreros.



Se han reportado al interior del conjunto residencial **Acanto II**, incidentes relacionados con un aumento de robos y situaciones de inseguridad que afectan la tranquilidad de los residentes; esta problemática no solo genera miedo e incertidumbre entre los vecinos, sino que también impacta la calidad de vida en comunidad. Uno de los factores que agravan esta situación, refiere a la falta de comunicación efectiva entre los residentes y la administración; muchos no están al tanto de las medidas de seguridad implementadas o de los protocolos a seguir para esos casos. La transcripción de reuniones y avisos relevantes se vuelve crucial, permitiendo que todos se encuentren informados y puedan actuar en consecuencia. Se evidenció también la carencia de empleos formales por parte de los residentes del conjunto afectando la economía de los mismos. El nivel educativo es bajo, incrementando la venta ambulante y otros oficios no formales. En el entorno del conjunto Acanto 2, algunos residentes presentan consumo de SPA. El alumbrado de la calle es mínimo; lo que se suma a la inseguridad. Se encontraron menores aprovechando sus tiempos libres para salir a jugar en los pequeños parques y adultos mayores sin cuidadores en varios apartamentos, quienes salen a caminar por los pasillos, buscando socializar y disfrutar del aire libre. Se reportan varios casos de discapacidad al interior del conjunto. Esta dualidad resalta la necesidad de fomentar un ambiente más cohesionado y seguro que promueva la interacción positiva entre todos los residentes. Se evidenciaron casos de personas que carecen de atención primaria en salud; la mayoría no cuentan con una EPS, lo que limita su acceso a estos servicios básicos y necesarios. Se encontraron mujeres con índice de desinformación respecto a VPH y otros servicios en salud. Esta situación resalta la importancia de implementar programas o estrategias de apoyo y atención que garanticen el bienestar en comunidad de todos los habitantes, promoviendo la equidad y los buenos hábitos.

Otro aspecto crítico a considerar es la necesidad de atención primaria en salud dentro de la comunidad. Existen muchos residentes que carecen de aseguramiento en seguridad social, lo que limita su acceso a servicios médicos esenciales. Esta falta de cobertura, puede tener consecuencias graves para el bienestar general de la población y resalta la importancia de abordar estas necesidades con urgencia.

Aunque Acanto I presenta ventajas estructurales y medidas de seguridad, también enfrenta desafíos significativos, relacionados con conflictos internos y falta de atención en salud. Es imperativo abordar estas problemáticas y fomentar así, una comunidad más cohesionada y saludable.



Iglesia Corazones de Jesús y María



CAI de policía, Hospital Avidanti, Teletón, Parque Logroño, 2 Alamedas y jardín de Bienestar Familiar.

INFORME DE CARTOGRAFIA

- Conversiones:
- Comercial.
 - C. Residencial.
 - Educativo.
 - Infraestructura.
 - Factor de Riesgo.
 - Religioso.
 - Instituciones.

MUNICIPIO DE SOACHA



De Geoportal.

ACANTO II

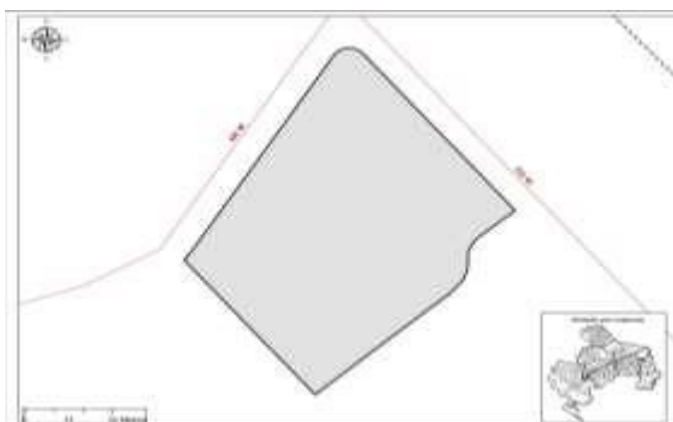

ANEXOS A MANO ALZADA C.R ACANTO II

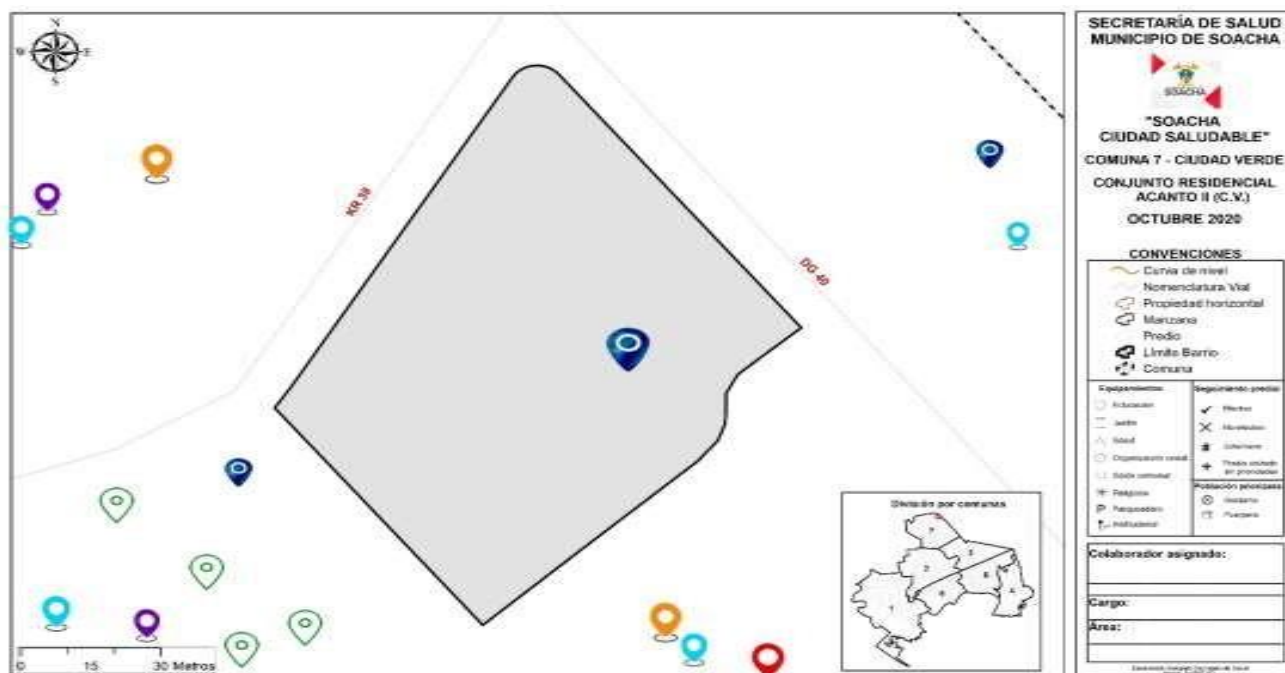



INFORME DESCRIPTIVO DEL TERRITORIO

1. Corregimiento: 2
2. Barrio: Ciudad Verde Conjunto Residencial (Acanto II)
3. Estrato Socioeconómico: 1
4. Dirección inicial de los territorios: Conjunto Residencial Acanto 2 – Diagonal 40 # 37 -183 (Torre 1)
5. Dirección final del territorio: Conjunto Residencial Acanto 2 – Diagonal 40 # 37 – 183 (Torre 16)
6. Instituciones por abordar: 1

7. Número de Instituciones encontradas: A un costado del Conjunto Residencial **Acanto II**, se encuentra el paradero de transporte y diagonal a estos, cruzando la frontera está la estación de buses del SITP, perteneciente a la localidad de Bosa. Se cuenta con el Centro comercial Prado Verde y Centro Comercial Miraflores, seguido de la clínica Avidanti. En el territorio hay 2 colegios (IE León XIII Chiloé y IED La Despensa), cercana a estos la Biblioteca y un jardín de Bienestar. Al respaldo se encuentra el conjunto residencial Sauce. Algunas calles más se encuentra una iglesia llamada Corazones de Jesús y María, teletón y CAI de policía.
8. Problemáticas encontradas en el territorio:
- ✓ Se han reportado al interior del conjunto residencial **Acanto II**, incidentes relacionados con un aumento de robos y situaciones de inseguridad que afectan la tranquilidad de los residentes
 - ✓ Uno de los factores identificados que afectan esta situación, es la falta de comunicación efectiva entre los residentes y la administración.
 - ✓ La mayoría de la comunidad no están al tanto de las medidas de seguridad implementadas o de los protocolos a seguir para esos casos. La transcripción de reuniones y avisos relevantes se vuelve crucial, permitiendo que todos se encuentren informados y puedan actuar adecuadamente.
 - ✓ Se evidenció también la carencia de empleos formales por parte de los residentes del conjunto afectando la economía de los mismos.
 - ✓ El nivel educativo es bajo, incrementando la venta ambulante y otros oficios no formales.
 - ✓ En el entorno del conjunto Acanto 2, algunos residentes presentan consumo de SPA.
 - ✓ El alumbrado de la calle es mínimo; lo que se suma a la inseguridad.
 - ✓ Se encontraron menores aprovechando sus tiempos libres para salir a jugar en los pequeños parques y adultos mayores sin cuidadores en varios apartamentos, quienes salen a caminar por los pasillos, buscando socializar y disfrutar del aire libre.
 - ✓ Se reportan varios casos de discapacidad al interior del conjunto. Esta dualidad resalta la necesidad de fomentar un ambiente más cohesionado y seguro que promueva la interacción positiva entre todos los residentes.
 - ✓ Se evidenciaron casos de personas que carecen de atención primaria en salud; la mayoría no cuentan con una EPS, lo que limita su acceso a estos servicios básicos y necesarios.
 - ✓ Se encontraron mujeres con índice de desinformación respecto a VPH y otros servicios en salud
9. En este barrio se evidencia:

- ✓ Principalmente fácil acceso a transporte público e integrado, una avenida principal con conexiones importantes y ciclovía.
- ✓ Otros conjuntos residenciales en un muy buen estado físico, 1 biblioteca y 2 instituciones educativas; una privada y una pública con una infraestructura idónea para su aprovechamiento.
- ✓ Cuenta con un parque principal y otras diferentes alamedas.
- ✓ Cuenta con una clínica en atención de cuarto nivel, dos centros comerciales, una estación de policía y también una iglesia en muy buen estado para la comodidad de los practicantes de esta religión.
- ✓ En el conjunto **Acanto II**, se caracteriza por su estructura bien planificada, lo que le otorga un diseño funcional y atractivo. Sin embargo, es importante destacar que presenta una escasez notable en zonas verdes, limitando así, los espacios recreativos y de esparcimiento para los residentes.
- ✓ la seguridad es una prioridad al interior de la comunidad, ya que cuentan con una vigilancia privada que se encarga de mantener un ambiente seguro.
- ✓ Se ha evidenciado que algunos residentes están involucrados en el consumo de SPA, y en el barrio se encuentran algunas personas quienes distribuyen las sustancia psicoactivas
- ✓ Aunque Acanto 2 presenta ventajas estructurales y medidas de seguridad, también enfrenta desafíos significativos, relacionados con conflictos internos y falta de atención en salud. Es imperativo abordar estas problemáticas y fomentar así, una comunidad más cohesionada y saludable.

10. Dinámica Social de territorio:

- ✓ El consejo directivo realiza varios comités, en distintos ámbitos sociales como: salud, educación, seguridad, medio ambiente, de esta manera generan estrategias de bienestar para la comunidad.
- ✓ La administración se encuentra en continua comunicación con los entes territoriales, de esta forma permitir fomentar la integración de la comunidad y los entes, brindando atenciones asertivas a sus residentes.
- ✓ El conjunto residencial Acanto 2 refleja una coexistencia entre aspectos positivos y desafíos críticos que afectan la calidad de vida de sus residentes.
- ✓ La estructura funcional y el diseño bien planificado del conjunto son elementos que favorecen la organización y el atractivo del espacio, complementados por un sistema de vigilancia privada brinda seguridad.

11. Describa la situación de la población de especial interés:

- Los menores aprovechan sus tiempos libres disfrutando en pequeños parques cercanos, lo que demuestra una búsqueda natural de recreación, pero también los expone a los riesgos de un entorno inseguro con poca supervisión.
- Los adultos mayores, muchos de los cuales viven solos o sin cuidadores, buscando como distraer y pasar el tiempo libre. Sin embargo, esta población enfrenta vulnerabilidades asociadas a la falta de atención primaria en salud, ya que muchos no cuentan con una EPS que les permita acceder a servicios básicos.
- Tanto niños como adultos mayores necesitan intervenciones que fomenten espacios seguros, saludables y de interacción comunitaria, promoviendo su bienestar físico y emocional dentro de los conjuntos residenciales.
- Los usuarios de discapacidad, la accesibilidad es un aspecto crucial en este contexto, hay que asegurar que las instalaciones sean adecuadas para todos, así como fomentar la participación de estas personas en la vida comunitaria.
- La diversidad en los conjuntos se celebra, pero es importante seguir trabajando en la promoción de un ambiente inclusivo donde todas las personas se sientan aceptadas y respetadas, sin importar su orientación sexual o identidad de género.

12. REGISTRO FOTOGRÁFICO DEL EQUIPO BÁSICO EN SALUD EN EL CONJUNTO RESIDENCIAL ACANTO II





13. ESPACIO PARA ACTAS DE GESTION OFICIOS DEL EQUIPO BASICO EN SALUD EN EL CONJUNTO RESIDENCIAL ACANTO II

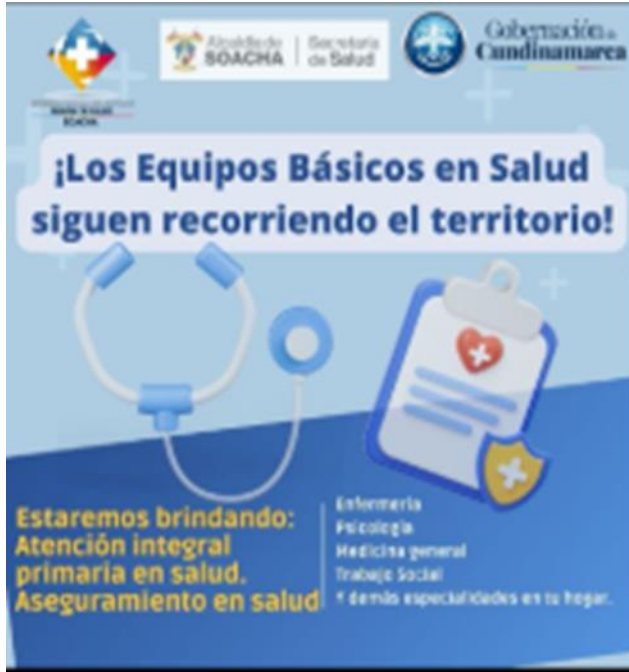

REGION DE SALUD SOACHA		FORMATO ACTA DE REUNIÓN			
PROCESO : Calidad y mejora continua		CODIGO	CA_FTO_33		
		VERSION	00		
		VIGENCIA	05/07/2022		
1. DATOS DEL ACTA					
NOMBRE DE LA REUNIÓN	Apertura y reconocimiento de		DÍA	MES	AÑO
RESPONSABLE	Diana Borda		28	04	2022
OBJETIVO	Realizar la apertura y reconocimiento del conjunto Alheli ciudad verde		HORA	INICIO	N° ACTA
			CIERRE	10:am	09
3. CONVOCATORIA PRÓXIMA REUNIÓN					
FECHA	HORA	QUIEN CONVOCA			
4. ASISTENCIA					
No	NOMBRE ASISTENTE	INSTITUCIÓN / SEDE / ÁREA	CARGO	FIRMA	
1.	Petricia Borda	Conjunto Alheli	Administradora	CONJUNTO ALHELI NIT 909.620.655-9 ADMINISTRACION	
2.	Ana Beiba Borda Ramírez	EB5 1	Promotor de salud	Ana Borda	
3.	Diana Marcela Pesa Parra	EB5 1	Enfermera	Diana	
4.	José angel miró arribas de castro	EB5 1	promotor de salud	J. Arribas	
5.	Cynthia Andrea Montilla	EB5 1	Aux de enfermería	Cynthia	
6.	Dora Gedeone Dora	EB5 1	Aux Enfermera	Dora	
7.	Den Esteban Cambita	EB5 1	Aux Enfermera	Den Esteban	
8.					
9.					
10.					
11.					
12.					
13.					
14.					
15.					
16.					
17.					
18.					
19.					
20.					
21.					
22.					
23.					

Powered by CamScanner

CONJUNTO RESIDENCIAL ACANTO II
NIT. 900.784.051-4



Soacha 16 de abril 2025

Señores
EQUIPO BASICOS DE SALUD
HOSPITAL MARIO GAITAN YANGUAS
Atn. Dra. Ybon Florido Alvares
Subgerente comunitario

REF: AGRADECIMIENTO JORNADA DE SALUD

En nombre del conjunto Acanto II agradecemos a su equipo por la JORNADA DE SALUD (Medicina general, Odontología, Psicología, Vacunación) realizada al interior de nuestro conjunto permitiendo a la prevención y cuidado de salud de nuestra comunidad propietarios y residentes, agradecemos en especial al equipo básico de salud número 1, de funcionarios y especialistas que han hecho posible que la salud llegue a nuestra casa, a continuación:

Diana Marcela Peña Parra	Enfermera jefe
Dr. Yeigson Mora Ovallos	Medico
Angie Marcela Barreto Gelves	Psicóloga
Lina Gutiérrez Carrillo	Odontóloga
Camila Andrea Montilla Tique	Auxiliar de Enfermería
Deysi Geraldine Daza Rodríguez	Auxiliar de Enfermería
Juan Esteban Combata Rodríguez	Auxiliar de Enfermería
José Argemiro Mahecha Ordoñez	Promotor de Salud
Ana Beiba Borda Ramírez	Promotor de salud

Cordialmente

ACANTO II
NIT.900.784.051
GERMAN DARIO OCAMPO
Administrador